別紙4　鹿島港湾・空港整備事務所（港湾土木B等級工事）における落札率の推移

1. 月別平均落札率の推移

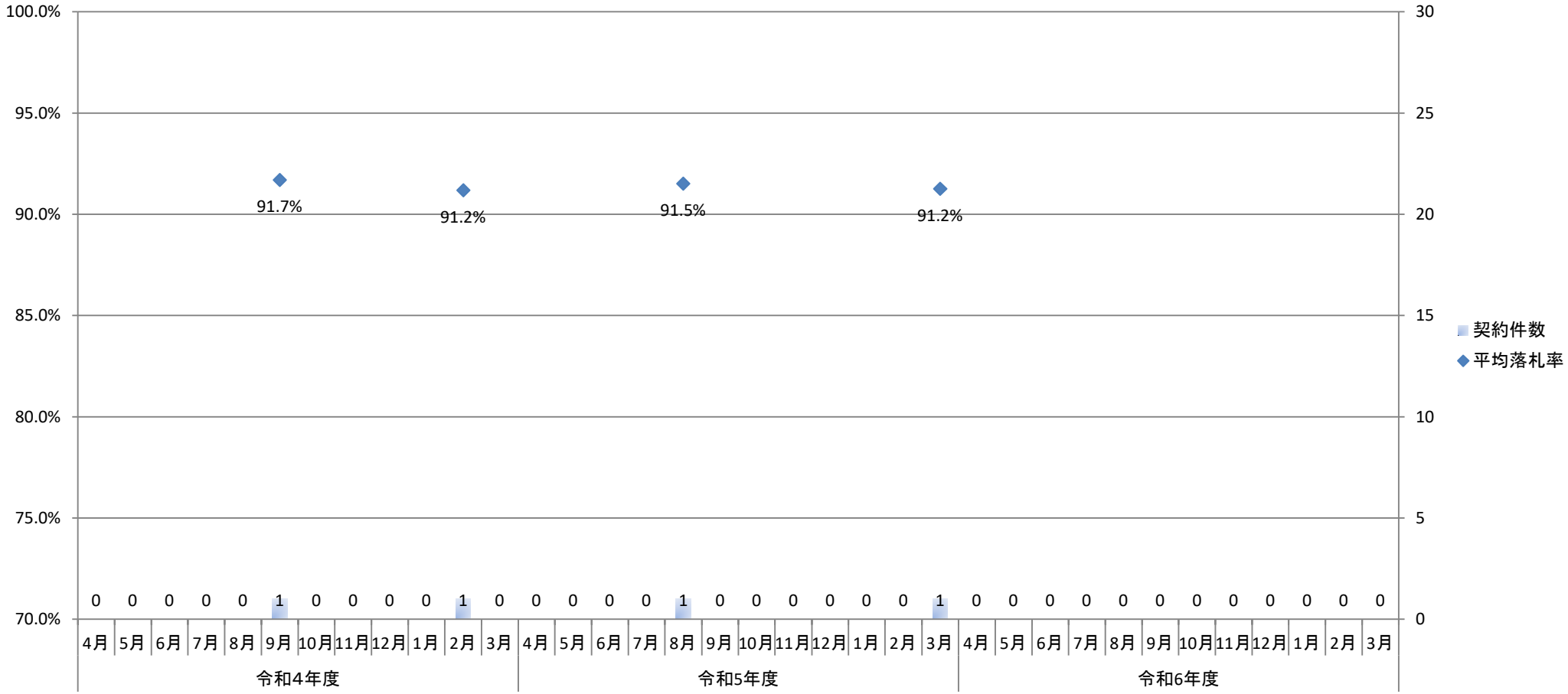

2. 年度別平均落札率

	令和4年度	令和5年度	令和6年度
平均落札率	91.4%	91.4%	実績無
契約件数	2	2	0

別紙4　千葉港湾事務所（港湾土木B等級工事）における落札率の推移

1．月別平均落札率の推移

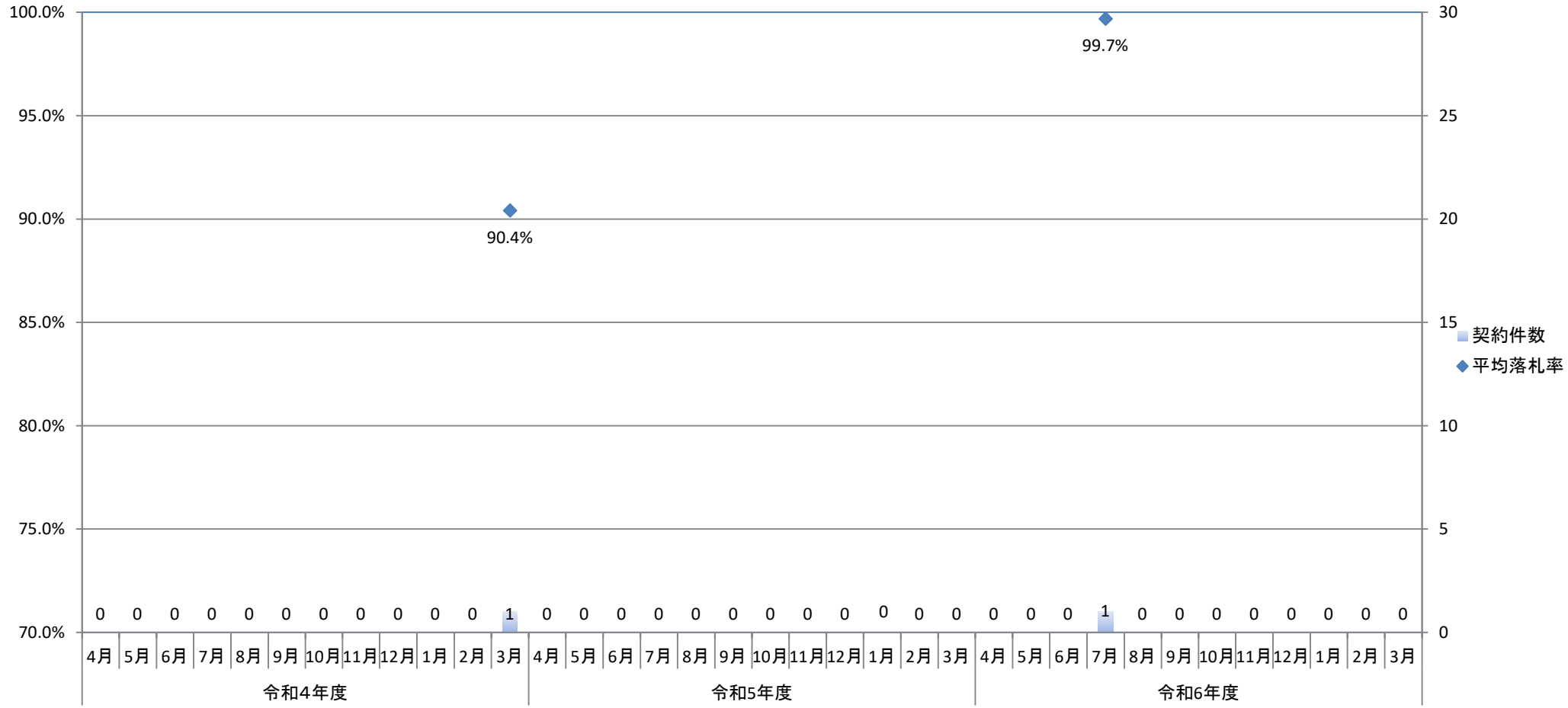

2．年度別平均落札率

	令和4年度	令和5年度	令和6年度
平均落札率	90.4%	実績無	99.7%
契約件数	1	0	1

別紙4　東京港湾事務所（港湾土木B等級工事）における落札率の推移

1. 月別平均落札率の推移

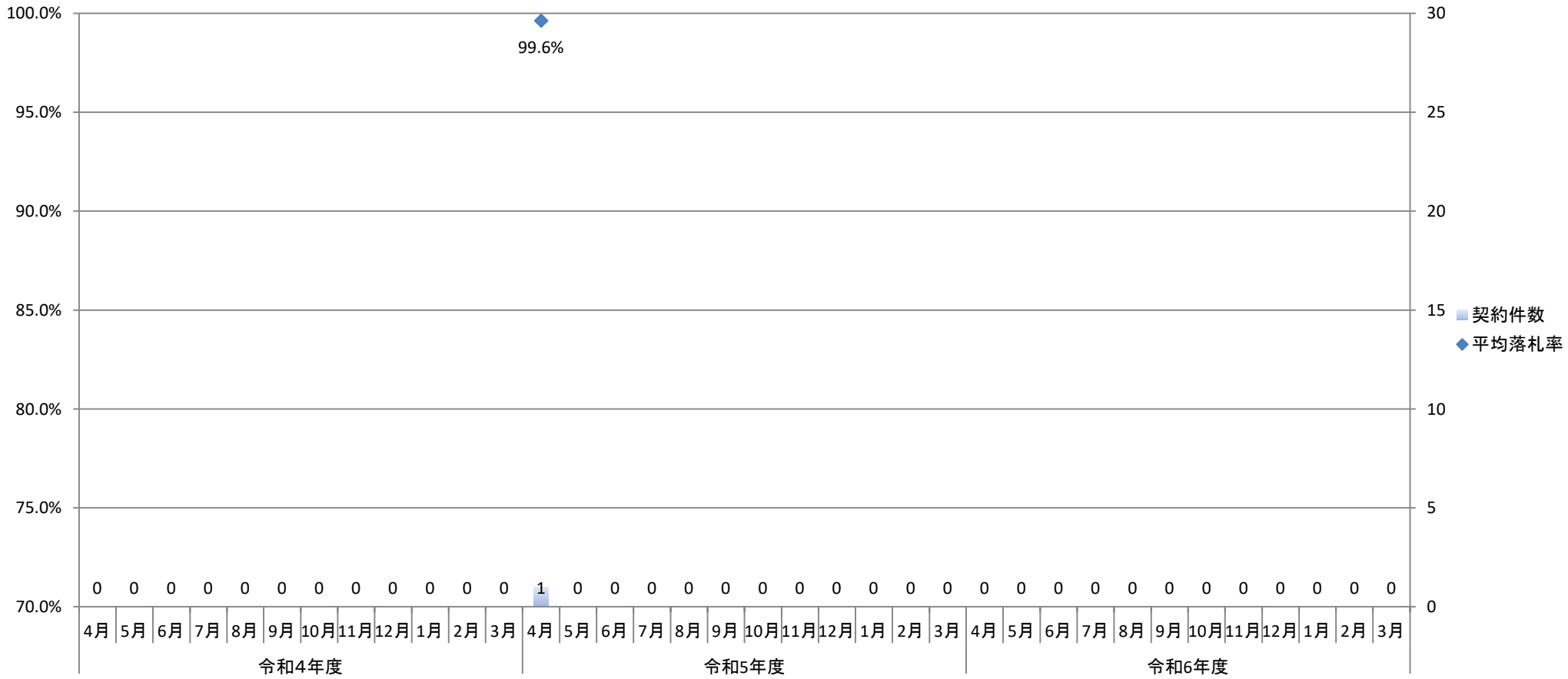

2. 年度別平均落札率

	令和4年度	令和5年度	令和6年度
平均落札率	実績無	99.6%	実績無
契約件数	0	1	0

別紙4　東京空港整備事務所（港湾土木B等級工事）における落札率の推移

1. 月別平均落札率の推移

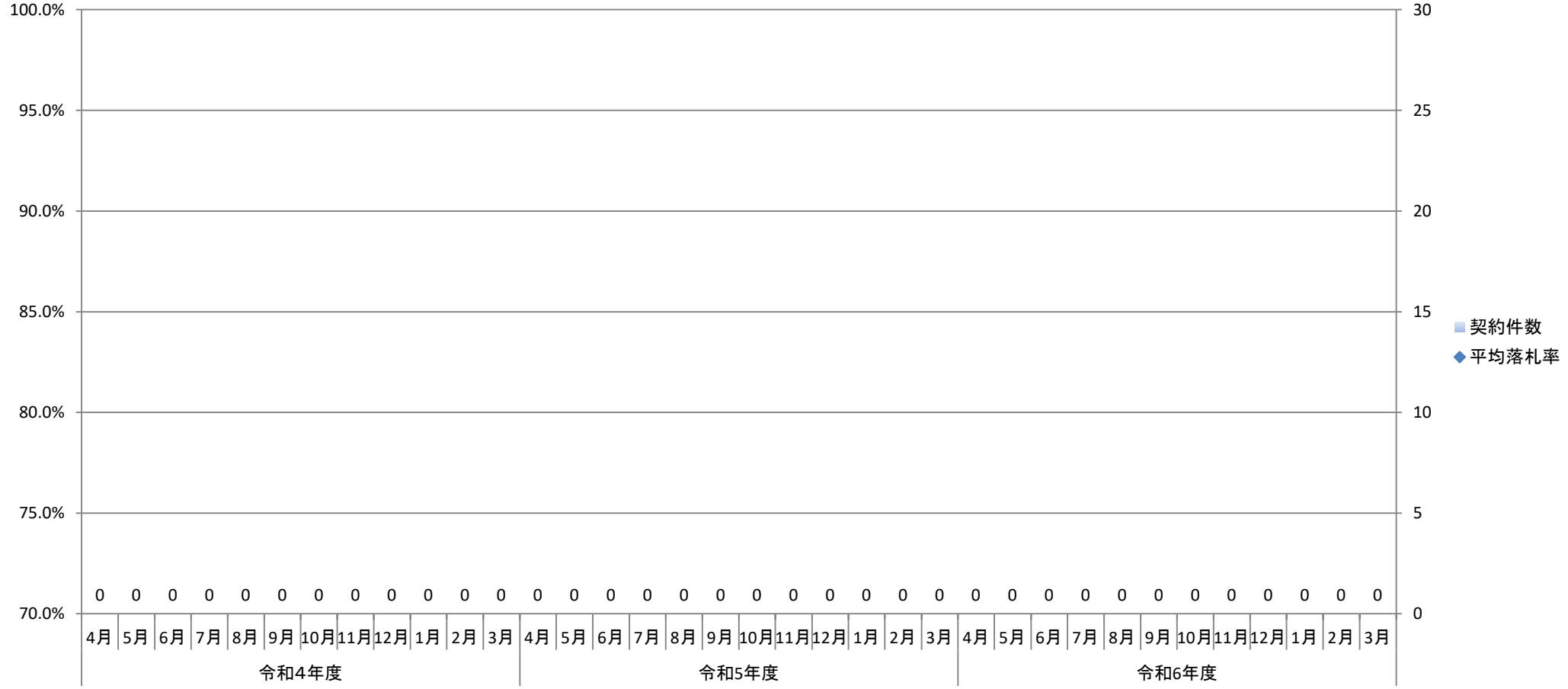

2. 年度別平均落札率

	令和4年度	令和5年度	令和6年度
平均落札率	実績無	実績無	実績無
契約件数	0	0	0

別紙4　京浜港湾事務所（港湾土木B等級工事）における落札率の推移

1．月別平均落札率の推移

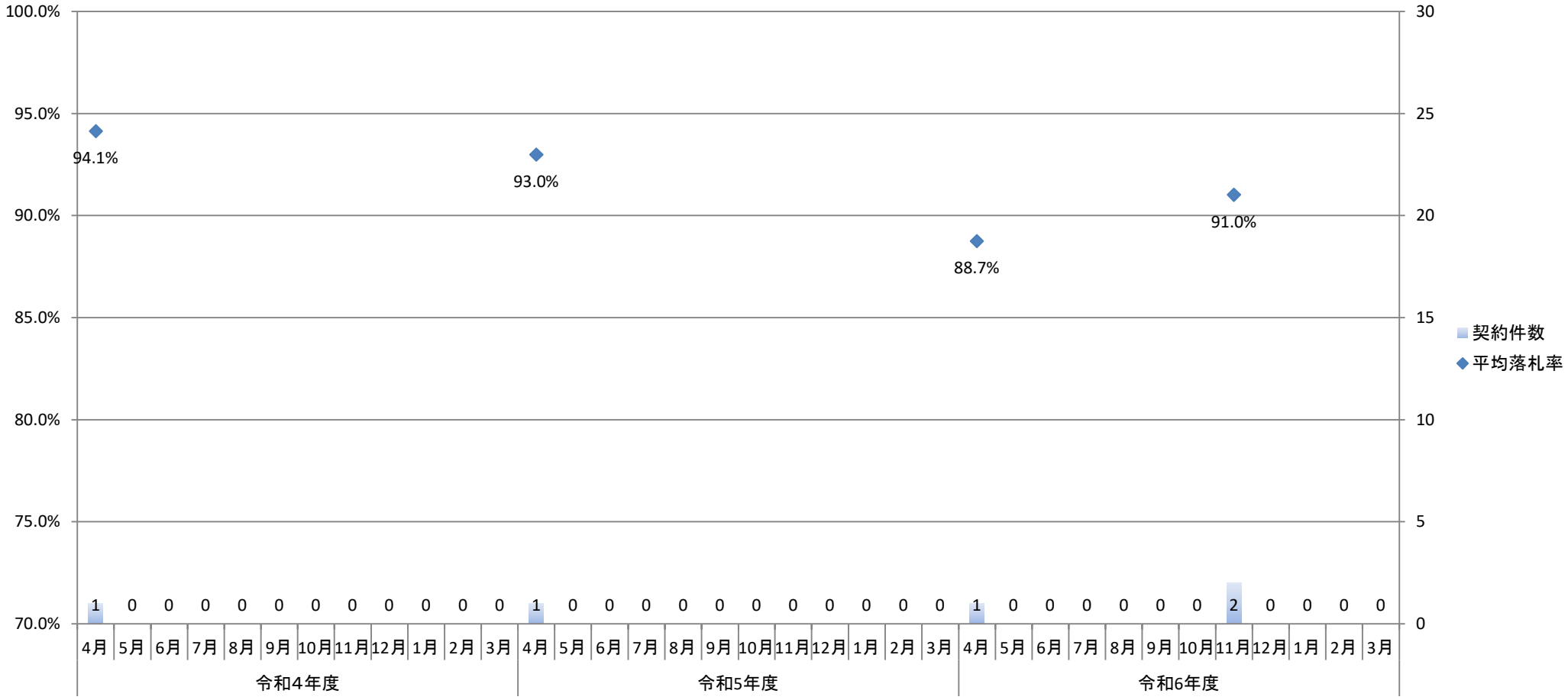

2．年度別平均落札率

	令和4年度	令和5年度	令和6年度
平均落札率	94.1%	93.0%	90.3%
契約件数	1	1	3

別紙4　東京湾口航路事務所（港湾土木B等級工事）における落札率の推移

1．月別平均落札率の推移

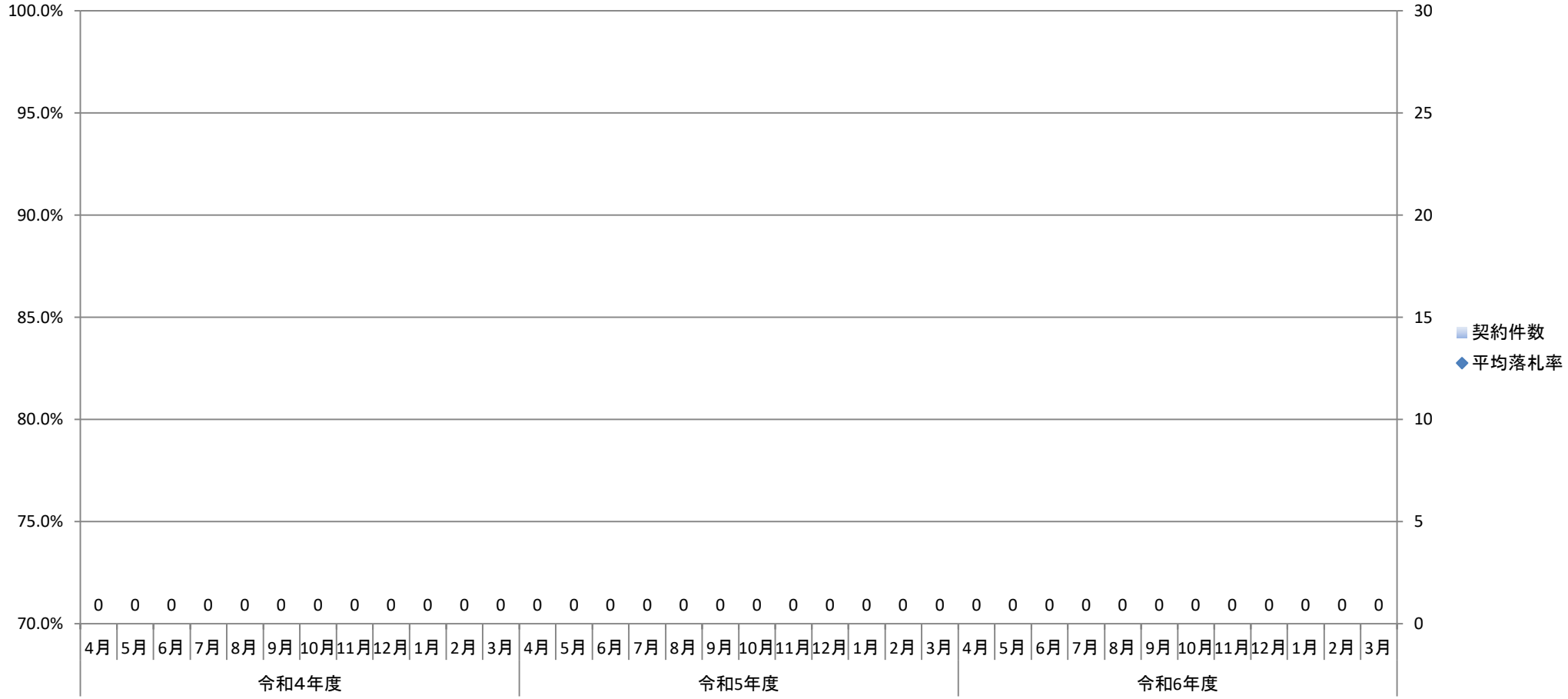

2．年度別平均落札率

	令和4年度	令和5年度	令和6年度
平均落札率	実績無	実績無	実績無
契約件数	0	0	0

別紙4　特定離島港湾事務所（港湾土木B等級工事）における落札率の推移

1．月別平均落札率の推移

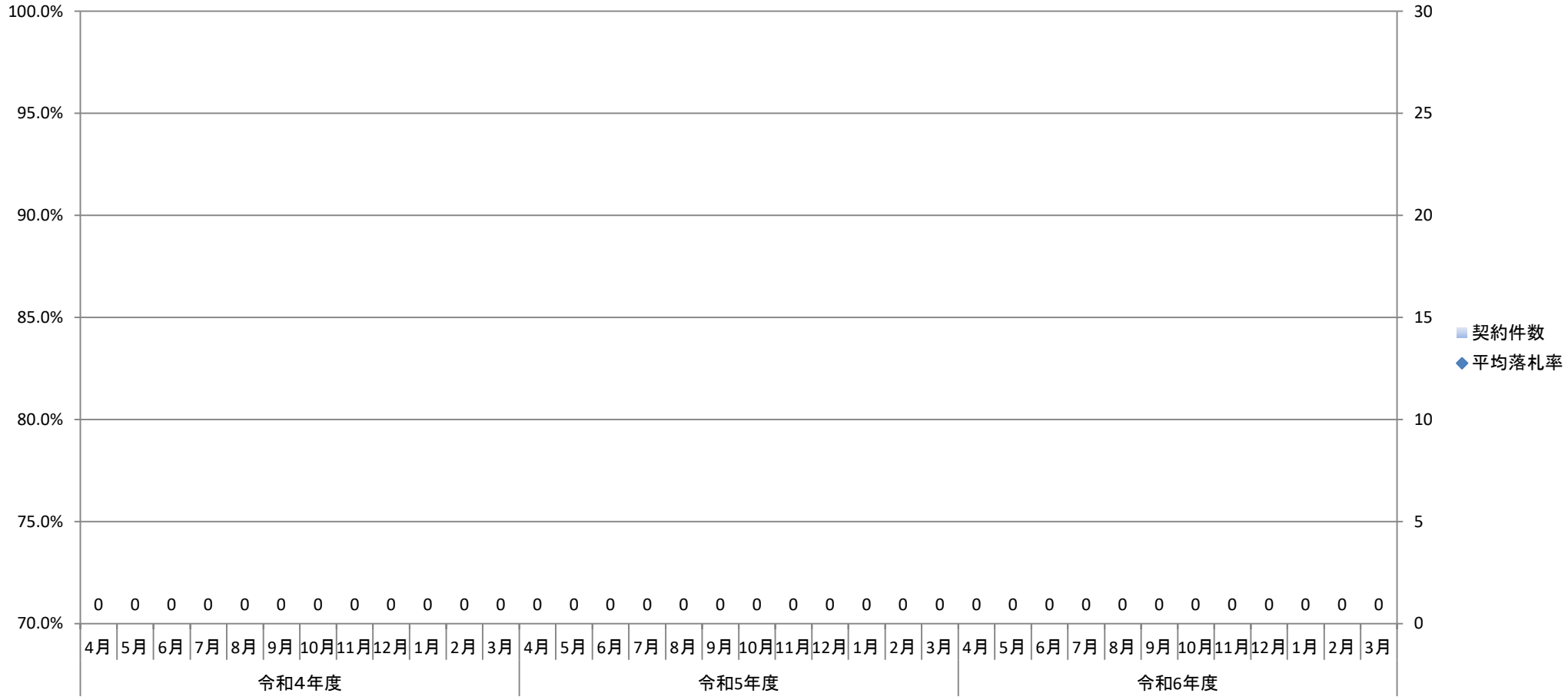

2．年度別平均落札率

	令和4年度	令和5年度	令和6年度
平均落札率	実績無	実績無	実績無
契約件数	0	0	0

別紙4　横浜港湾空港技術調査事務所（港湾土木B等級工事）における落札率の推移

1．月別平均落札率の推移

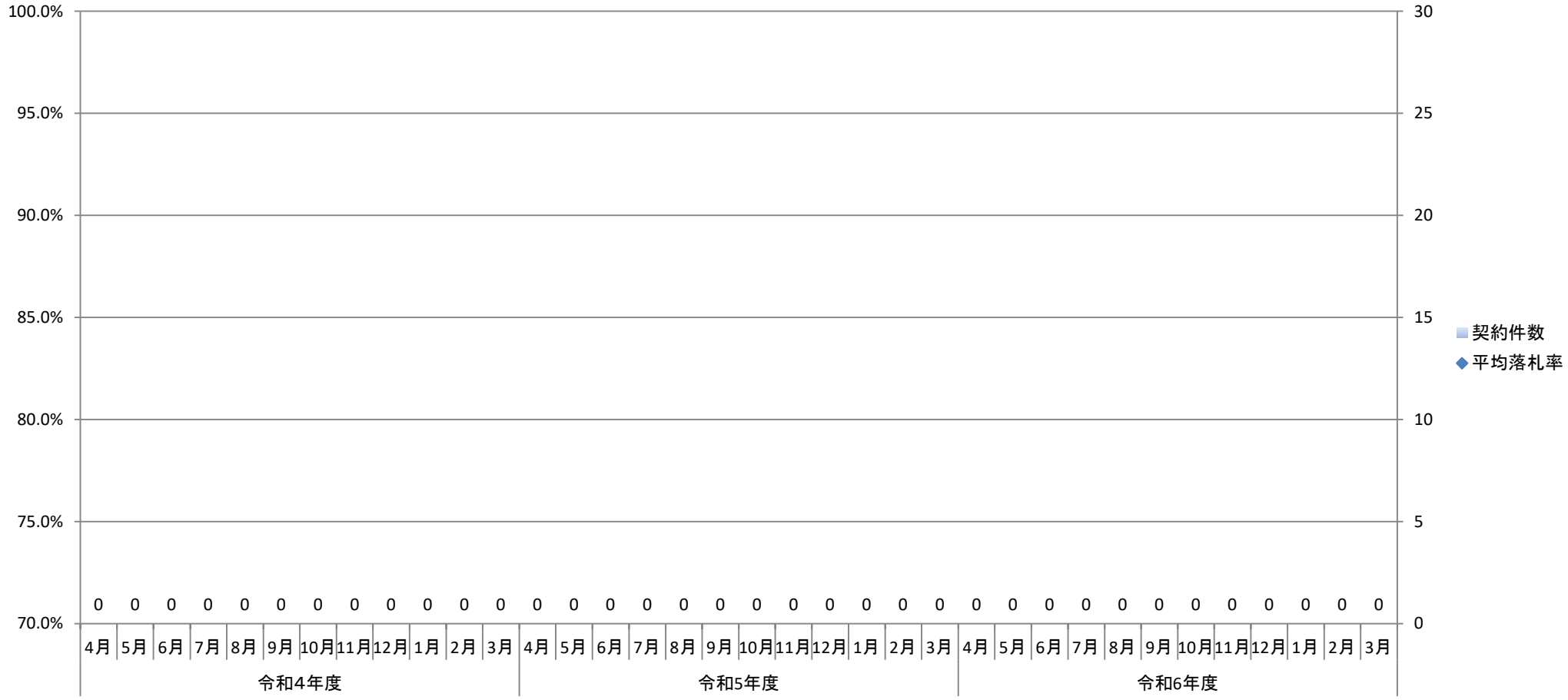

2．年度別平均落札率

	令和4年度	令和5年度	令和6年度
平均落札率	実績無	実績無	実績無
契約件数	0	0	0