横浜港南本牧ふ頭地区CT整備事業　現場レポート　　平成30年6月

京浜港湾事務所

工　事　名	横浜港南本牧地区岸壁(-18m)(耐震)上部等工事
工　　期	平成29年10月3日～平成30年10月31日
施工会社	東洋建設株式会社
工事内容	本工事では、横浜港南本牧地区岸壁(-18m)(耐震)のクレーン基礎工、上部工、付属工、撤去工及び仮設工を施工します。

●工事箇所の詳細図

●今月の工事予定

工種	単位	数量	平成30年 6月 5	10	15	20	25	30
上部工	式	1						
ﾌﾟﾚｷｬｽﾄｺﾝｸﾘｰﾄ版製作	式	1						
ｸﾚｰﾝﾚｰﾙ基礎ｺﾝｸﾘｰﾄ	式	1						
土留親杭打設	式	1						
床掘　横矢板設置	式	1						
鉄筋組立	式	1						
型枠組立	式	1						
コンクリート打設	式	1						
仮設工	式	1						
海側作業ヤード撤去	式	1						

●お知らせ

・ガントリークレーンが走行するクレーンレール基礎コンクリートの陸側の作業を行っております。
　海側の上部工作業を行う前に、海側作業ヤードの撤去を行っていきます。

横浜港南本牧ふ頭地区CT整備事業　現場レポート　　平成30年6月

京浜港湾事務所

今月の作業内容

写真①　　プレキャストコンクリートを打設している状況です。

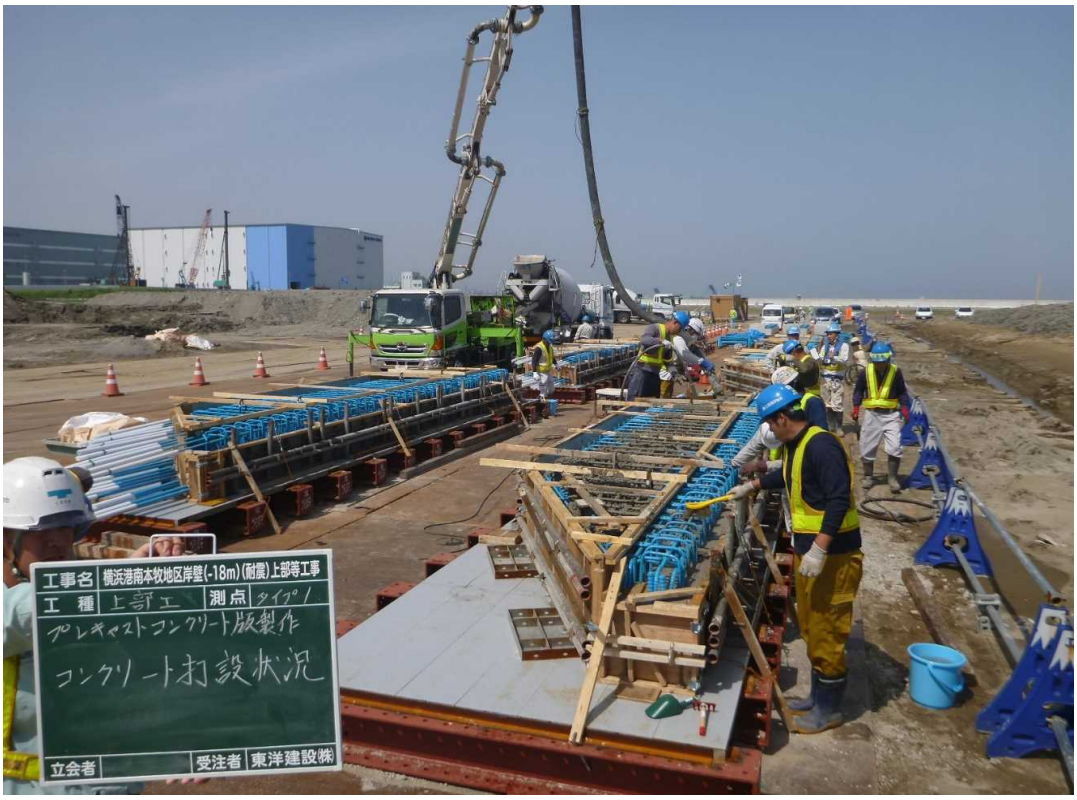

写真②　　土留めの杭を打設している状況です。